

住居表示番号管理アプリケーション



自治体における住居表示付番業務の効率化を支援するシステムです。

既存の地番図と住宅地図データを統合した地理情報システム(GIS)の構築を行うことにより、市民ニーズに即した、分かりやすい情報提供によるサービスの向上や、住居表示付番業務の迅速化・適正化を図ることを目的とします。

住居表示台帳をデータ化することにより、従来手書きで行っていた付番作業の処理をスピードアップし、煩雑な窓口業務の作業効率を改善することができます。

地図編集機能

建物名称、フロンテージ図、建物図形の地図編集(シンボル図形、属性情報の追加削除、修正)を行うことができます。

フロンテージ・・・住居表示番号を付番する際の基準

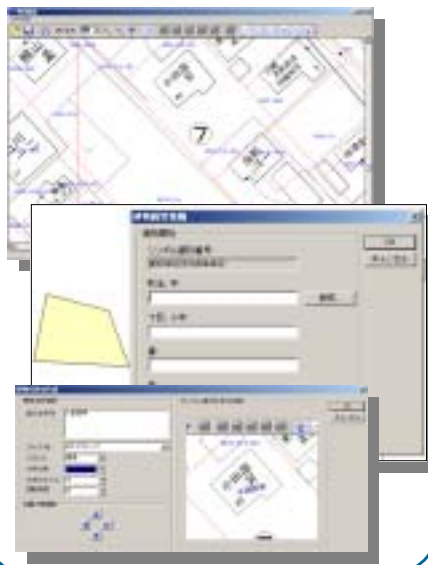

検索機能

住居表示番号・建物名称・地番をリストから選択または、キーワードを入力して検索することができます。検索で見つかった対象物は、画面の中心に表示します。

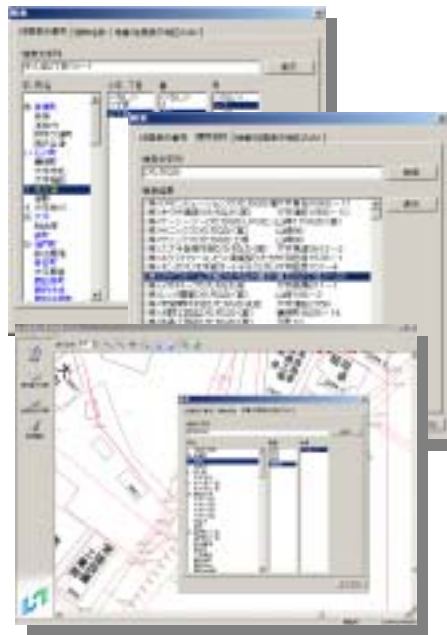

印刷機能

住居表示台帳付番通知書、住居表示台帳図を印刷します。それぞれ印刷プレビューを確認しながら印刷内容の設定を行うことができます。

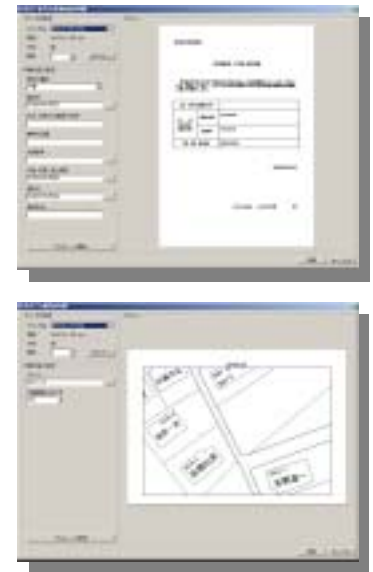

その他の機能

・編集モード、閲覧モードの切替

複数の端末で本システムを利用する為、各端末で編集モード、閲覧モードの切替が行えますので、大切なデータを保護することができます。

・地図のリロード機能

他端末で地図データに変更があった場合別端末に変更が行われたことを通知し、地図のリロード(再描画)を行うことができます。

・距離/面積の測定

地図上で指定した線分の長さや図形の面積を測定できます。

・建物情報表示

地図上に表示している建物についての情報(建物住所、識別番号)を取得し、画面に表示します。

