

設備資産管理システム

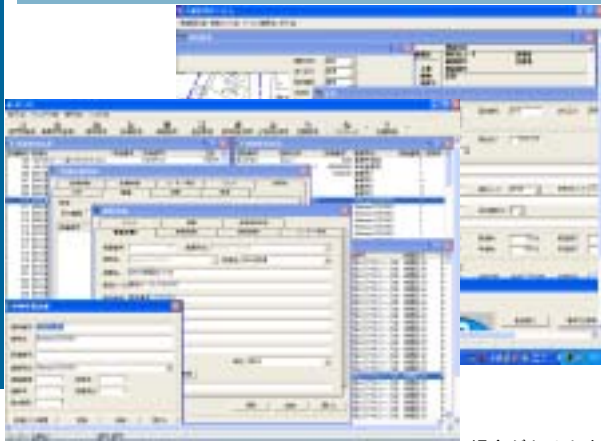

画像はイメージです。実際とは異なる場合があります。

固定資産・減価償却の管理を確実に効率的に！

MAPINの機能が業務の質・速度を飛躍的に向上させます。

固定資産管理業務を社内の各部門で一元的に行えます。これまで現場部門、管理部門、経理部門等セクション間連携のタイムラグが解消できます。

台帳の管理機能

生産現場の土地・建物・機械装置・器具備品・車両など管理対象の物件数は膨大ですが、一度入力された台帳は自在に瞬時に検索可能です。また端末ごとに閲覧、編集、印刷といった使用許可レベルを細かく設定可能で、思わぬミス、情報漏洩も未然に防ぎます。



また毎月の経理上の締めの際するチェックの期間一時的にデータ編集を制限するロック機能も搭載しています。

図面とのリンク機能

施設フロア内の設備配置図、敷地図に配置を登録した図面等が管理できます。各セクションから参照する際も分かりやすく、作業効率が向上します。また、MAPINの作画機能を使って設備機器を記入、登録がスピーディーに行えます。



登記情報の管理機能

土地、建物などの不動産登記法にかかわる情報を管理します。また登記内容について、分割、合併(土地の分筆、合筆)といった処理もウィザード形式で支援し、不動産登記法に対応した処理が簡単に行えます。また編集を行った際はすべて履歴として記録されます。

履歴の管理は他の管理項目にも搭載されています。

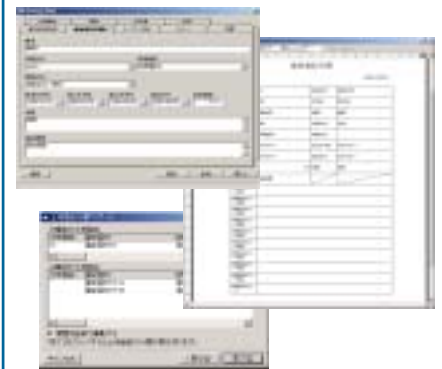

導入効果

- ・社内各部門間の連携プロセスの簡素化
- ・図面管理、編集機能による作業効率化
- ・ミスや情報漏洩の未然防止
- ・固定資産・減価償却の管理が確実に効率的

導入によりこのような効果を見込むことができます。また、「MAPIN」は「既存データベース機能向上支援ツール」を基本コンセプトとして開発しています。従来型のGISアプリケーションとは違い、既存データベースを無駄にすることなく、ユーザーのニーズに応じたカスタマイズも可能となっています。

